



Istituto Scolastico Paritario “Caterina di S. Rosa”
Via delle Sette Chiese, 243 – 00147 ROMA
 Tel e Fax 06-5110343 e-mail: segreteria@istitutocr.it
 sito web: www.istitutocr.it
 P.I.: 01066241009 C.F.: 02500290586



Scuola dell’Infanzia Paritaria Prot. n. 488 1556 del 28.02.2001 L. 10 marzo 2000 n. 62
 Scuola Primaria Paritaria D.M. del 01.12.2000
 Scuola Primaria Parificata Prot. n. 58128/1 del 21.09.1999
 Scuola Secondaria di Primo Grado D.M. del 28.02.2001 L. 10 marzo 2000 n. 62

DECRETO SOSTEGNI BIS

In ottemperanza all’art. 58 comma 5 DL 73/2021 convertito in L 106 del 23.07.2021 pubblicata in GU 176 del 24/07/2021 recante “Conversione in legge, con modificazioni, del decreto-legge 25 maggio 2021 n. 73, recante misure urgenti connesse all’emergenza da COVID-19, per le imprese, il lavoro, i giovani, la salute e i servizi territoriali” (cd. Decreto Sostegni Bis), si dichiara quanto segue:

Dati dell’Istituto Paritario	
Denominazione	Istituto Paritario “Caterina di Santa Rosa”
Ente Gestore	Suore Francescane Missionarie d’Egitto dette anche Suore Francescane Missionarie del Cuore Immacolato di Maria
Sede Legale	Via Caterina Troiani, 91 - 00144 Roma
Sede Operativa	Via delle Sette Chiese, 243 - 00147 Roma
Codice Fiscale Ente Gestore	02500290586
Codice Meccanografico scuola dell’Infanzia	RM1A27400N
Codice Meccanografico scuola Primaria	RM1E05300R
Codice Meccanografico scuola Secondaria di primo grado	RM1M04700P

a) Organizzazione interna, con particolare riferimento all’articolazione degli uffici e all’organigramma:

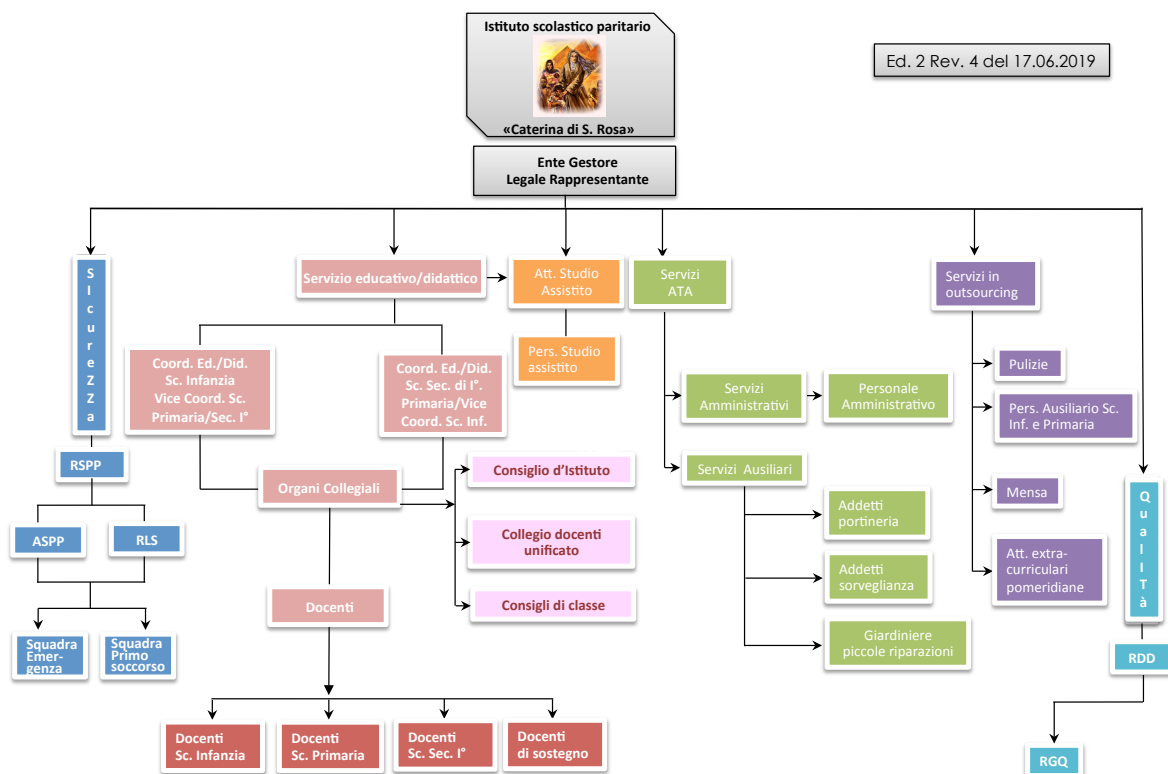



Istituto Scolastico Paritario “Caterina di S. Rosa”
Via delle Sette Chiese, 243 – 00147 ROMA
Tel e Fax 06-5110343 e-mail: segreteria@istitutocr.it
sito web: www.istitutocr.it
P.I.: 01066241009 C.F.: 02500290586



Scuola dell'Infanzia Paritaria Prot. n. 488 1556 del 28.02.2001 L. 10 marzo 2000 n. 62
Scuola Primaria Paritaria D.M. del 01.12.2000
Scuola Primaria Parificata Prot. n. 58128/1 del 21.09.1999
Scuola Secondaria di Primo Grado D.M. del 28.02.2001 L. 10 marzo 2000 n. 62

b) Informazioni relative ai titolari di incarichi di collaborazione o consulenza, compresi gli estremi dell'atto di conferimento dell'incarico, il curriculum vitae e il compenso erogato:

Nell'anno scolastico 2020/2021 non sono stati stipulati contratti di collaborazione/consulenza con specifico riferimento all'attività scolastica.

- b) Conto annuale del personale e delle relative spese sostenute, con particolare riferimento ai dati relativi alla dotazione organica e al personale effettivamente in servizio e al relativo costo, nonché i tassi di assenza (anno 2020)**

Ordine scuola	Costo del Personale
Scuola dell'Infanzia	Euro 1.025.039,68
Scuola Primaria	
Scuola Secondaria di Primo grado	

Il tasso complessivo di assenza a.s. 2020-2021 è di 29,91% (valore percentuale rispetto alle ore lavorabili)

Organico a.s. 2020/2021

Istituto	Totale Indeterminato	Totale Determinato	Totale complessivo
Docenti (incluso il sostegno)	18	17	35
Attività parascolastica	1	3	4
Segreteria e ausiliari	9	1	10
TOTALE	28	21	49

- c) Dati relativi al personale in servizio con contratto di lavoro non a tempo indeterminato (a.s. 2020-2021);**

Istituto	Totale	Di cui per sostituzione maternità/malattia
Docenti	17	1
Attività parascolastica	3	
Segreteria e ausiliari	1	
TOTALE	21	



Istituto Scolastico Paritario “Caterina di S. Rosa”
Via delle Sette Chiese, 243 – 00147 ROMA
Tel e Fax 06-5110343 e-mail: segreteria@istitutocr.it
sito web: www.istitutocr.it
P.I.: 01066241009 C.F.: 02500290586



Scuola dell'Infanzia Paritaria Prot. n. 488 1556 del 28.02.2001 L. 10 marzo 2000 n. 62
Scuola Primaria Paritaria D.M. del 01.12.2000
Scuola Primaria Parificata Prot. n. 58128/1 del 21.09.1999
Scuola Secondaria di Primo Grado D.M. del 28.02.2001 L. 10 marzo 2000 n. 62

d) Documenti e gli allegati del bilancio consuntivo;

CONTO ECONOMICO CONSUNTIVO ANNO SOLARE 2020

Rette scolastiche Infanzia	206.680,25
Rette scolastiche Primaria	540.638,90
Rette scolastiche Secondaria	182.784,00
Sussidi e contributi	445.859,34
Altri ricavi	102.069,09
Ricavi	1.478.031,58

Costi per servizi	336.530,43
Godimento beni di terzi	5.543,57
Costi del personale	1.025.039,68
Ammortamenti	19.748,50
Oneri diversi di gestione	25.085,51
Altri costi	72.656,72
Oneri finanziari	19,76
Costi	1.484.624,17

RISULTATO DELLA GESTIONE	-6.592,59
---------------------------------	------------------

La normativa a cui è sottoposta la gestione della scuola non prevede l'approvazione del Bilancio Preventivo.

e) Informazioni relative ai beni immobili e agli atti di gestione del patrimonio.

L'attività scolastica si svolge in ambienti di proprietà dell'Ente Gestore Suore Francescane Missionarie d'Egitto dette anche Suore Francescane Missionarie del Cuore Immacolato di Maria.